code S006 - Suzuki GSX-R 1000 '07/'08

brake side - lato freno

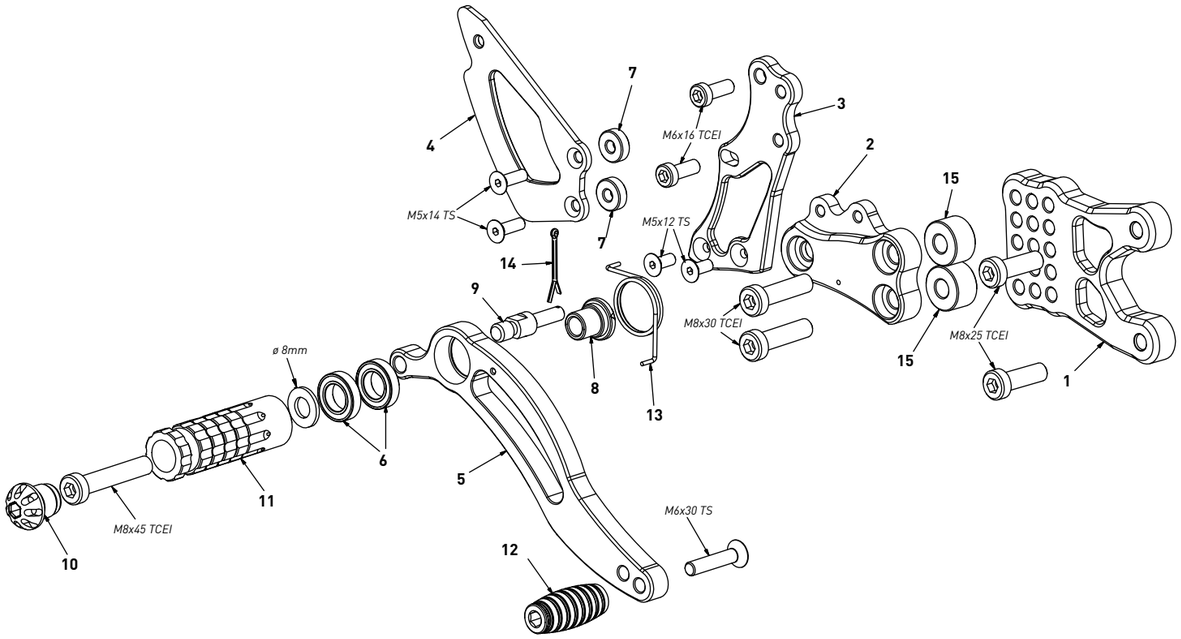

All spare parts include the relative screws for fixing.
It is possible to buy the footboard screws kit code KVIT_S006, price 6,00 €

Tutti i ricambi comprendono le relative viti per il fissaggio.
E' possibile acquistare il kit viti pedana con il codice KVIT_S006, prezzo 6,00€

The brake / gear levers include the bearings, code CS_001/CS_002/CS_003 which can also be purchased separately.

Le leve freno/cambio comprendono i cuscinetti codice CS_001/CS_002/CS_003 che si possono anche acquistare separatamente

all the prices are for a single unit

tutti i prezzi sono per una singola parte

all the prices are without VAT

tutti i prezzi sono senza IVA

code S006 - brake side - lato freno			
n°	description - descrizione	code	
1	back plate - arretratore	AR_068	
2	plate - piastra	PS_012T	
3	pump support - portapompa	PP_006	
4	heelplate - battitacco	BT_002	
5	brake lever - leva freno	FN_002	
6	bearing - cuscinetto	CS_002	
7	5mm spacer - spessore 5mm	SP5_F5D13	
8	bush - boccola	BC_002	
9	brake pin - perno freno	PF_003	
10	cap - tappo	PG00_BK	
11	foot peg - poggiapiede	PG_03	
12	toe peg - puntalino	PU_001_BK	
13	spring - molla	MO_002	
14	forelock - coppiglia	FN_001	
15	12mm spacer - spessore 12mm	SP12_F8D20	

code S006 - Suzuki GSX-R 1000 '07/'08

gear side - lato cambio

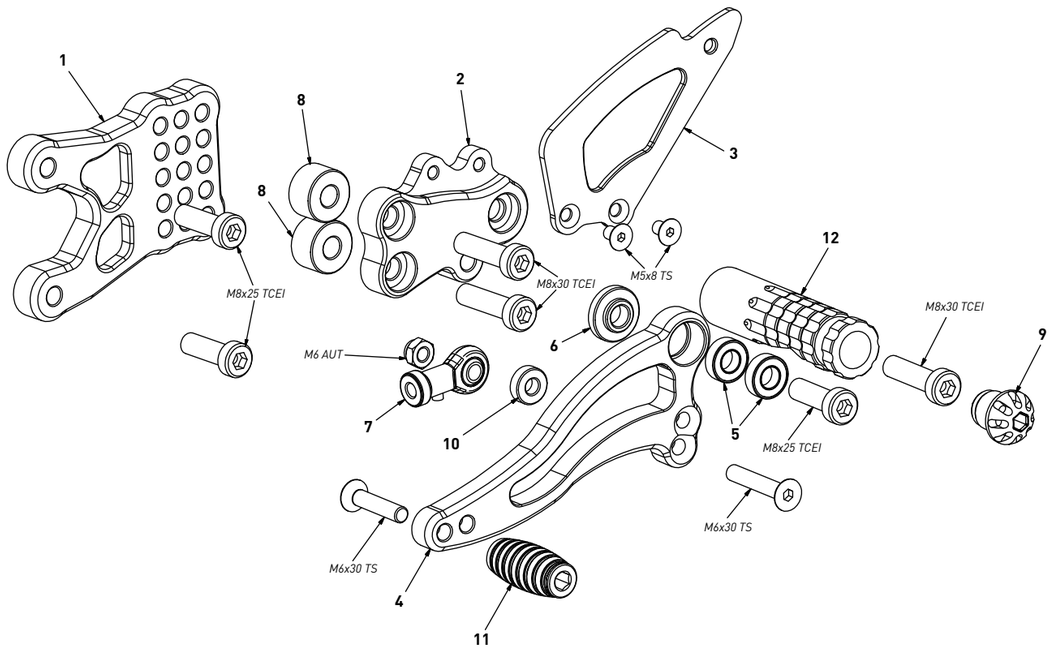

All spare parts include the relative screws for fixing.
It is possible to buy the footboard screws kit code KVIT_S006, price 6,00 €

Tutti i ricambi comprendono le relative viti per il fissaggio.
E' possibile acquistare il kit viti pedana con il codice KVIT_S006, prezzo 6,00€

The brake / gear levers include the bearings, code CS_001/CS_002/CS_003 which can also be purchased separately.

Le leve freno/cambio comprendono i cuscinetti codice CS_001/CS_002/CS_003 che si possono anche acquistare separatamente

all the prices are for a single unit

tutti i prezzi sono per una singola parte

all the prices are without VAT

tutti i prezzi sono senza IVA

code S006 - gear side - lato cambio			
n°	description - descrizione	code	
1	back plate - arretratore	AR_067	
2	plate - piastra	PS_025T	
3	heelplate - battitacco	BT_002	
4	gear lever - leva cambio	LC_007	
5	bearing - cuscinetto	CS_001	
6	bush - boccola	BC_001	
7	LH uniball - uniball SX	RH02_SX	
8	12mm spacer - spessore 12mm	SP12_F8D20	
9	cap - tappo	PG00_BK	
10	4mm spacer - spessore 4mm	SP4_F6D13	
11	toe peg - puntalino	PU_001_BK	
12	foot peg - poggiapiede	PG_04	